



## Tabela de Custos - Versão 026.1 - ENC. SOCIAIS 85,20%

C4636 - LAVATÓRIO DE LOUÇA BRANCA C/ COLUNA SUSPensa E ACESSÓRIOS

Preço Adotado: 421,4800

Unid: UN

Código	Descrição	Unidade	Coefficiente	Preço	Total
MAO DE OBRA					
I2320	ENCANADOR	H	3,3000	17,8300	58,8390
I0043	AJUDANTE DE ENCANADOR	H	3,3000	14,5200	47,9160
<b>TOTAL MAO DE OBRA</b>					<b>106,7550</b>
MATERIAIS					
I1579	PARAFUSO CROMADO P/FIXAÇÃO SANITARIOS	UN	2,0000	1,7200	3,4400
I8637	LAVATÓRIO COM COLUNA SUSPensa	UN	1,0000	162,0000	162,0000
I0301	BUCHA PLASTICA 8MM	UN	2,0000	0,1800	0,3600
I1864	SIFÃO METALICO TIPO COPO DN 1"X1 1/2"	UN	1,0000	85,9000	85,9000
I1091	ENGATE CROMADO	UN	2,0000	16,0600	32,1200
I1180	FITA DE VEDAÇÃO	M	1,1200	0,2000	0,2240
I2265	VÁLVULA AMERICANA P/ PIA 1 1/2"X 3/4"	UN	1,0000	30,6800	30,6800
<b>TOTAL MATERIAIS</b>					<b>314,7240</b>
Total Simples					421,48
Encargos INCLUSOS					
BDI					0,00
<b>TOTAL GERAL</b>					<b>421,48</b>

*AB*



## Tabela de Custos - Versão 026.1 - ENC. SOCIAIS 85,20%

C4646 - CORRIMÃO DUPLA ALTURA EM AÇO INOX DIAM 1 1/2

Preço Adotado: 172,7000

Unid: M

Código	Descrição	Unidade	Coefficiente	Preço	Total
MAO DE OBRA					
I2543	SERVENTE	H	0,5500	13,2100	7,2655
I1530	MONTADOR	H	0,6000	17,8300	10,6980
<b>TOTAL MAO DE OBRA</b>					<b>17,9635</b>
MATERIAIS					
I8646	TUBO AÇO INOX DIAM 1 1/2"	M	2,0000	48,0000	96,0000
I8648	BASE DE FIXAÇÃO COM PARAFUSOS	UN	0,6000	36,0000	21,6000
I8647	CURVA AÇO INOX DIAM 1 1/2"	UN	0,6000	61,9000	37,1400
<b>TOTAL MATERIAIS</b>					<b>154,7400</b>
Total Simples					172,70
Encargos <i>INCLUSOS</i>					
BDI					0,00
<b>TOTAL GERAL</b>					<b>172,70</b>

*Handwritten signature*



## Tabela de Custos - Versão 026.1 - ENC. SOCIAIS 85,20%

C4162 - FOSSA SÉPTICA E SUMIDOURO EM ANÉIS D=1,20M

Preço Adotado: 2.139,8600

Unid: UN

Código	Descrição	Unidade	Coefficiente	Preço	Total
<b>MAO DE OBRA</b>					
I2543	SERVENTE	H	5,0000	13,2100	66,0500
I2391	PEDREIRO	H	9,0000	17,8300	160,4700
<b>TOTAL MAO DE OBRA</b>					<b>226,5200</b>
<b>MATERIAIS</b>					
I7965	TAMPA PRE-MOLDADA DE CONCRETO P/ FOSSA E SUMIDOURO DE D=1,20M,E=0,10M	UN	2,0000	187,0000	374,0000
I0109	AREIA MEDIA	M3	0,1090	51,0000	5,5590
I7966	LAJE DE FUNDO P/ FOSSA DE D=1,20M, E=0,10M	UN	1,0000	168,2300	168,2300
I7964	ANEL PRE-MOLDADO DE CONCRETO D=1,20M, h=0,50M	UN	6,0000	113,3600	680,1600
I0805	CIMENTO PORTLAND	KG	72,9000	0,4600	33,5340
<b>TOTAL MATERIAIS</b>					<b>1.261,4830</b>
<b>SERVIÇOS</b>					
C2921	REATERRO C/COMPACTAÇÃO MANUAL S/CONTROLE, MATERIAL DA VALA	M3	5,5200	22,4570	123,9626
C2860	LASTRO DE AREIA ADQUIRIDA	M3	0,2300	80,4230	18,4973
C2781	ESCAVAÇÃO MANUAL SOLO DE 1A CAT. PROF. DE 1,51 a 3,00m	M3	8,0400	46,2350	371,7294
C2593	TUBO PVC BRANCO P/ESGOTO D=100MM (4')	M	4,0000	27,8228	111,2912
C2862	LASTRO DE BRITA	M3	0,2300	114,6825	26,3770
<b>TOTAL SERVIÇOS</b>					<b>651,8575</b>
Total Simples					2.139,86
Encargos					INCLUSOS
BDI					0,00
<b>TOTAL GERAL</b>					<b>2.139,86</b>

*M*

VOLTAR IMPRIMIR

DOWNLOADS



## Tabela de Custos - Versão 026.1 - ENC. SOCIAIS 85,20%

C3444 - IMPERMEABILIZAÇÃO C/ SIKA E IGOL P/ CX. D'ÁGUA

Preço Adotado: 48,6900

Unid: M2

Código	Descrição	Unidade	Coefficiente	Preço	Total
MAO DE OBRA					
I2543	SERVENTE	H	0,7000	13,2100	9,2470
I2391	PEDREIRO	H	1,0000	17,8300	17,8300
<b>TOTAL MAO DE OBRA</b>					<b>27,0770</b>
MATERIAIS					
I6229	IGOL A	KG	0,5000	14,5400	7,2700
I2421	SIKA 1	KG	0,5000	7,8100	3,9050
<b>TOTAL MATERIAIS</b>					<b>11,1750</b>
SERVIÇOS					
C0170	ARGAMASSA DE CIMENTO E AREIA S/PEN, TRAÇO 1:3	M3	0,0250	417,6760	10,4419
<b>TOTAL SERVIÇOS</b>					<b>10,4419</b>
Total Simples					48,69
Encargos INCLUSOS					
BDI					0,00
<b>TOTAL GERAL</b>					<b>48,69</b>

*[Handwritten signature]*

VOLTAR IMPRIMIR

DOWNLOADS



## Tabela de Custos - Versão 026.1 - ENC. SOCIAIS 85,20%

C3441 - CAIXA D'ÁGUA EM FIBERGLASS - CAP. 500L

Preço Adotado: 217,8300

Unid: UN

Código	Descrição	Unidade	Coefficiente	Preço	Total
<b>MAO DE OBRA</b>					
12543	SERVENTE	H	0,7000	13,2100	9,2470
<b>TOTAL MAO DE OBRA</b>					<b>9,2470</b>
<b>MATERIAIS</b>					
16226	CAIXA D'ÁGUA EM FIBERGLASS CAP.500L, COM TAMPA	UN	1,0000	208,5800	208,5800
<b>TOTAL MATERIAIS</b>					<b>208,5800</b>
Total Simples					217,83
Encargos INCLUSOS					
BDI					0,00
<b>TOTAL GERAL</b>					<b>217,83</b>



## Tabela de Custos - Versão 026.1 - ENC. SOCIAIS 85,20%

C3464 - INSTALAÇÃO E FORNECIMENTO DE MONOVIA: TRILHO, TROLLEY / TALHA MANUAL 2,0 T

Preço Adotado: 6.404,1200

Unid: UN

Código	Descrição	Unidade	Coefficiente	Preço	Total
<b>EQUIPAMENTOS (CAQUISIÇÃO)</b>					
I0979	TALHA MANUAL 2,0 T C/ CORRENTE 5,0m	UN	1,0000	1.517,0000	1.517,0000
I0985	CARRO TROLLEY P/ 1,0 a 2,0 T	UN	1,0000	1.794,0000	1.794,0000
<b>TOTAL EQUIPAMENTOS (CAQUISIÇÃO)</b>					<b>3.311,0000</b>
<b>MAO DE OBRA</b>					
I2391	PEDREIRO	H	16,0000	17,8300	285,2800
I0037	AJUDANTE	H	24,0000	14,5200	348,4800
I1530	MONTADOR	H	24,0000	17,8300	427,9200
<b>TOTAL MAO DE OBRA</b>					<b>1.061,6800</b>
<b>MATERIAIS</b>					
I2392	PERFIL 'I' 10" 1A. ALMA	KG	303,2000	6,7000	2.031,4400
<b>TOTAL MATERIAIS</b>					<b>2.031,4400</b>
Total Simples					6.404,12
Encargos					INCLUSOS
BDI					0,00
<b>TOTAL GERAL</b>					<b>6.404,12</b>

VOLTAR IMPRIMIR

DOWNLOADS



## Tabela de Custos - Versão 026.1 - ENC. SOCIAIS 85,20%

00588 - CAIAÇÃO EM DUAS DEMÃOS COM SUPERCAL

Preço Adotado: 3,9000

Unid: M2

Código	Descrição	Unidade	Coefficiente	Preço	Total
MATERIAIS					
12496	SUPERCAL	KG	0,3000	1,1000	0,3300
<b>TOTAL MATERIAIS</b>					<b>0,3300</b>
MAO DE OBRA					
12395	PINTOR	H	0,2000	17,8500	3,5700
<b>TOTAL MAO DE OBRA</b>					<b>3,5700</b>
Total Simples					3,90
Encargos					<i>INCLUSOS</i>
BDI					0,00
<b>TOTAL GERAL</b>					<b>3,90</b>

*MM*



**Tabela de Custos - Versão 026.1 - ENC. SOCIAIS 85,20%**

C2200 - RETELHAMENTO C/ TELHA CERÂMICA ATE 20% NOVA

Preço Adotado: 37,2000

Unid: M2

Código	Descrição	Unidade	Coefficiente	Preço	Total
MAO DE OBRA					
I2543	SERVENTE	H	1,1000	13,2100	14,5310
I2391	PEDREIRO	H	1,1000	17,8300	19,6130
<b>TOTAL MAO DE OBRA</b>					<b>34,1440</b>
MATERIAIS					
I2045	TELHA CERÂMICA COLONIAL	UN	6,0000	0,5100	3,0600
<b>TOTAL MATERIAIS</b>					<b>3,0600</b>
Total Simples					37,20
Encargos					<i>INCLUSOS</i>
BDI					0,00
<b>TOTAL GERAL</b>					<b>37,20</b>

*Handwritten signature*





### Tabela de Custos - Versão 026.1 - ENC. SOCIAIS 85,20%

C1338 - ESTRUTURA DE MADEIRA PI TELHA ONDULADA DE FIBROCIMENTO, ALUMÍNIO OU PLÁSTICAS, VÃO 10m

Preço Adotado: 85,6700

Unid: M2

Código	Descrição	Unidade	Coefficiente	Preço	Total
<b>MATERIAIS</b>					
I1161	FERRAGEM PARA TELHADOS	KG	0,2300	10,9000	2,5070
I1724	PREGO	KG	0,1000	11,2600	1,1260
I1495	MADEIRA (PEROBA)	M3	0,0170	2.922,8300	49,6881
<b>TOTAL MATERIAIS</b>					<b>53,3211</b>
<b>MAO DE OBRA</b>					
I0498	CARPINTEIRO	H	1,0000	17,8300	17,8300
I0041	AJUDANTE DE CARPINTEIRO	H	1,0000	14,5200	14,5200
<b>TOTAL MAO DE OBRA</b>					<b>32,3500</b>
Total Simples					85,67
Encargos					<i>INCLUSOS</i>
BDI					0,00
<b>TOTAL GERAL</b>					<b>85,67</b>

*Handwritten signature*

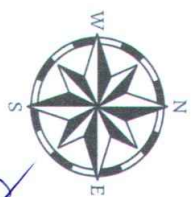
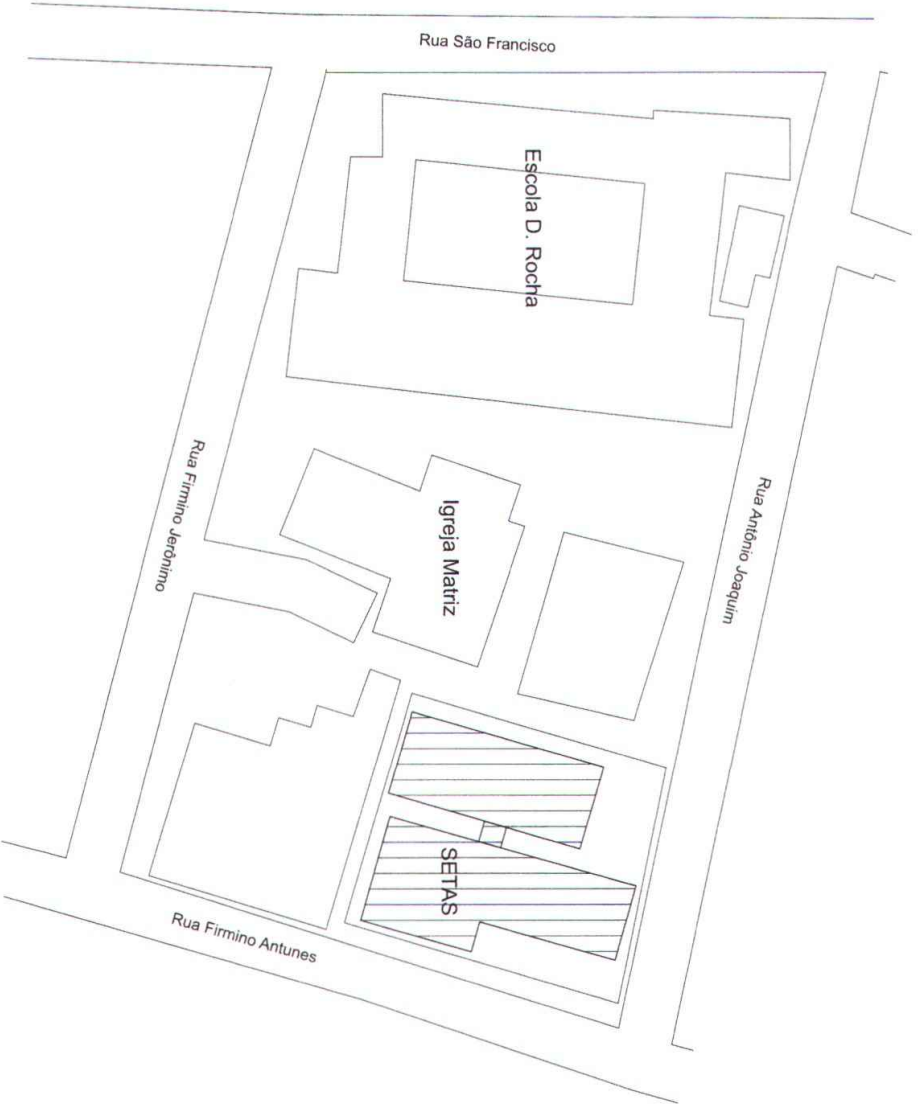

PROJETO

**Reforma - Secretaria do Trabalho e Assistência Social**



ENDEREÇO  
Rua Firmino Antunes, N° 99 - Centro  
Itapipuna, Ceará

FASE PROJETO  
PE | Projeto Executivo

CONTEÚDO  
**Planta Situação e Locação**

ARQUIVO DIGITAL  
Reforma\_SETAS.pln

ESCALA  
Indicada

Responsável Técnico  
Wellington Oliveira Dias - CREA 9020-D  
Desenho Técnico  
Ant. Flavio C. de Freitas - CAU A161941-1

DATA  
Fevereiro de 2020

FOLHA

**01**

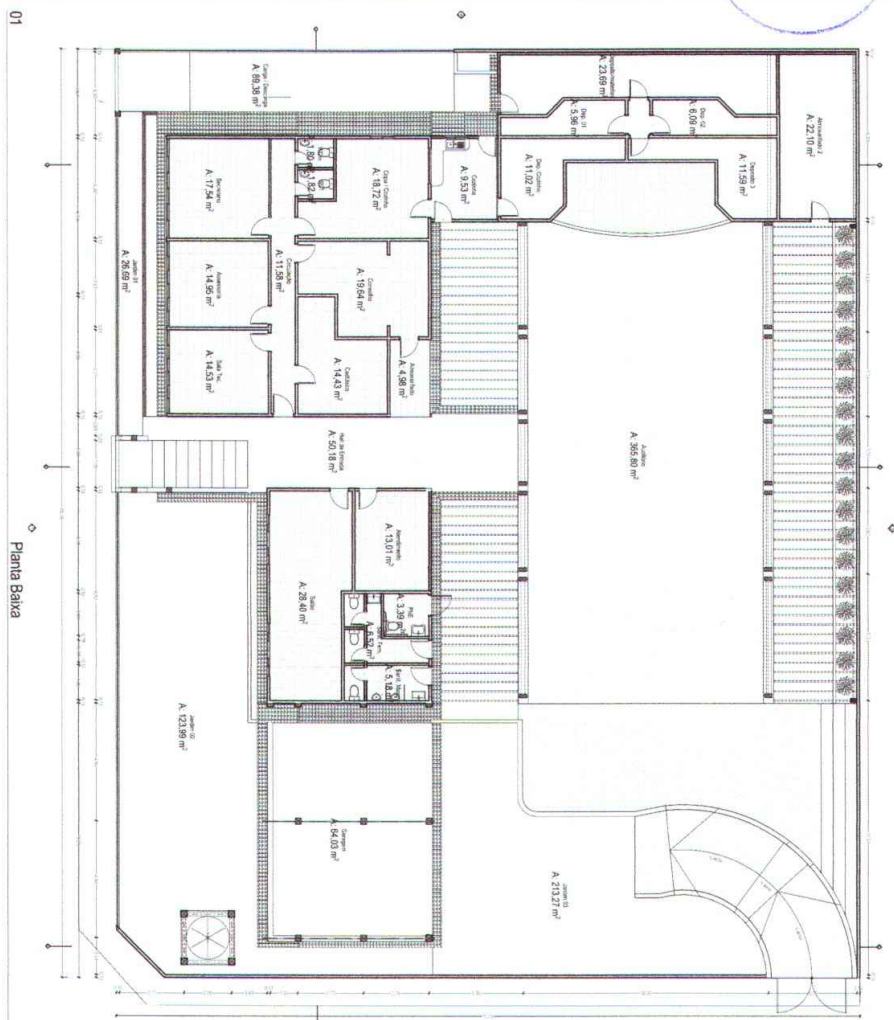

1:250

01

Planta Baixa

02	Mapa de Zonas	1:2
01	WC	1,82
02	WC	1,80
03	Cozinha	9,53
04	Sala	28,40
05	Aterramento	13,01
09	Dep. Cozinha	11,02
10	Deposito 3	11,59
11	Dep. 01	5,96
12	Dep. 02	6,09
13	Atmosferação 2	22,10
14	Sala Ferr.	6,52
15	Sala Manic	5,18
16	RUE	3,39
17	Deposito/manuten	23,69
15	Hall de Entrada	50,18
16	Carga / Descarga	89,38
17	Jardim 01	26,69
18	Jardim 02	122,99
19	Jardim 03	213,27
20	Auditorio	365,80
21	Gangueam	64,03
22	Sala Tec	14,53
23	Secretaria	17,54
24	Assessoria	14,56
25	Coza / Cozinha	18,72
26	Casalho	19,64
27	Aterramento	4,88
28	Cidulhao	14,43
29	Circulacao	11,58
		<b>1.049,71 m²</b>
		<b>1.199,81 m²</b>

PROJETO

**Reforma - Secretaria do Trabalho e Assistêcia Social**



ENDERECO  
Rua Firmino Antunes, N° 99 - Centro  
Itapipuna, Ceará

FASE PROJETO  
PE | Planta Baixa Geral

CONTEUDO  
**Planta Baixa Geral**  
ARQUIVO DIGITAL  
Reforma\_SETAS.pln

ESCALA  
Indicada

Responsável Técnico  
Wellington Oliveira Dias - CREA 90280-D  
Desenho Técnico  
Ant. Flavio C. de Freitas - CAU A161941-1

DATA  
Fevereiro de 2020

FOLHA  
**02**

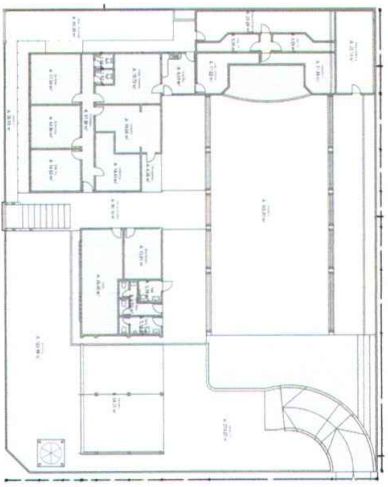

01 Pisos 1:500

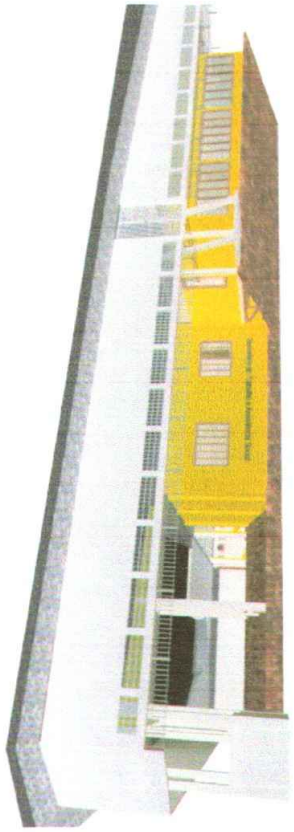

Handwritten signature or initials in blue ink.

Nome Zona		Amovível	Amovível 2	Assessoria	Auditorio	Cadufino	Carga / Descarga	Circulação	Correio	Coza / Cozinha	Cozinha	Dep. 01	Dep. 02	Dep. Cozinha	Deposito 3	Dispositivos
Piso	Cerâmica 30x30cm	Cerâmica 30x30cm	Cerâmica 30x30cm	Cerâmica 30x30cm	Indusial	Cerâmica 30x30cm	Cerâmica 30x30cm	Cerâmica 30x30cm	Cerâmica 30x30cm	Ribocada	Cerâmica 30x30cm	Cerâmica 30x30cm	Ribocada / Cerâmica	Ribocada	Ribocada	Ribocada
Paredes	Ribocada	Ribocada	Ribocada	Ribocada	Ribocada	Ribocada	Ribocada	Ribocada	Ribocada	Ribocada	Ribocada	Ribocada / Cerâmica	Ribocada	Ribocada	Ribocada	Ribocada
Fornos	PVC	PVC	PVC	PVC	PVC	PVC	PVC	PVC	PVC	PVC	PVC	PVC	PVC	PVC	PVC	PVC
Rodapés	---	---	---	---	---	---	---	---	---	---	---	---	---	---	---	---
Solares	---	---	---	---	---	---	---	---	---	---	---	---	---	---	---	---

Mapa de Acabamentos por Zona		Garagem	Hall de Entrada	Jardim 01	Jardim 02	Jardim 03	PNE	Sala Toc.	Sala	Sant. Fem.	Sant. Masc.	Secretaria	WCJ	WOM
Nome Zona	Garagem	Hall de Entrada	Jardim 01	Jardim 02	Jardim 03	PNE	Sala Toc.	Sala	Sant. Fem.	Sant. Masc.	Secretaria	WCJ	WOM	
Piso	Cerâmico	Indusial	Grama	Grama	Grama / reservado	Cerâmica 30x30cm	Cerâmica 30x30cm	Cerâmica 30x30cm	Cerâmica 30x30cm	Ribocada / Cerâmica	Ribocada / Cerâmica	Cerâmica 30x30cm	Cerâmica 30x30cm	
Paredes	Ribocada	Ribocada	Ribocada	Ribocada	Ribocada	Ribocada / Cerâmica	Ribocada	Ribocada	Ribocada / Cerâmica	Ribocada / Cerâmica	Ribocada	Ribocada / Cerâmica	Ribocada / Cerâmica	
Fornos	PVC/Clap Pte-Alusida	---	---	---	---	Leit Pte-Alusida	PVC	PVC	Leit Pte-Alusida	Leit Pte-Alusida	---	Leit Pte-Alusida	Leit Pte-Alusida	
Rodapés	---	---	---	---	---	---	---	---	---	---	---	---	---	
Solares	---	---	---	---	---	---	---	---	---	---	---	---	---	

MIE-10 Mapa de Acabamentos por Zona 1:2

PROJETO  
**Reforma - Secretaria do Trabalho e Assistência Social**



ENDERECO  
 Rua Firmino Artunes, N° 99 - Centro  
 Itapiruna, Ceará

FASE PROJETO  
 PE | Piso

CONTEUDO  
**Planta - Pisos - Det.**  
 ARQUIVO DIGITAL  
 Reforma\_SETAS.pln

ESCALA  
 Indicada

Responsável Técnico  
 Wellington Oliveira Dias - CREA 9020-D  
 Desenho Técnico  
 Ant. Flávio C. de Freitas - CAU A161941-1

DATA  
 Fevereiro de 2020

FOLHA  
**03**



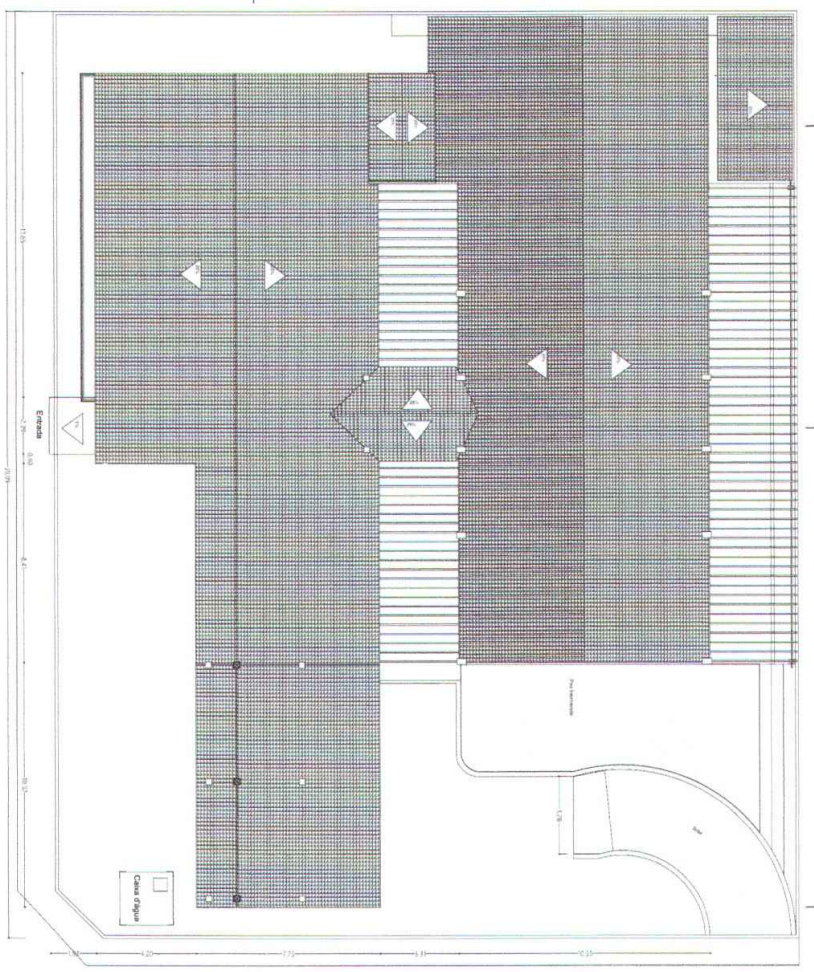

1. Planta de Coberta

1:250

QUADRO DE ÁREA	
Área Coberta =	677,49 m <sup>2</sup>
Área Total =	1.229,24 m <sup>2</sup>
Área Permeável =	220,21 m <sup>2</sup>

B

PROJETO

Reforma - Secretaria do Trabalho e Assistência Social



ENDEREÇO  
Rua Firmino Artunes, Nº 99 - Centro  
Itapipuna, Ceará

FASE PROJETO  
01 Coberta

CONTEÚDO  
1. Planta de Coberta

ARQUIVO DIGITAL  
Reforma\_SETAS.pln

ESCALA  
Indicada

Responsável Técnico  
Wellington Oliveira Dias - CREA 9020-D  
Desenho Técnico  
Ant. Flavio C. de Freitas - CAU A161941-1

DATA  
Fevereiro de 2020

FOLHA  
04

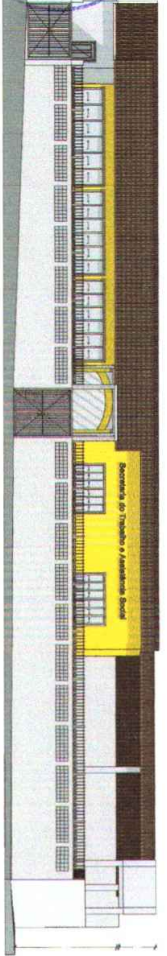

1 Elevação 1:250

*Handwritten signature*

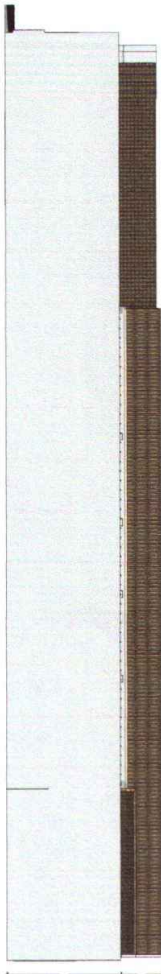

3 Elevação 1:250

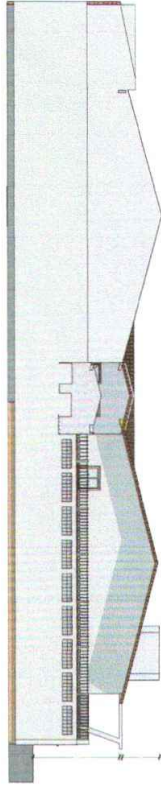

4 Elevação 1:250

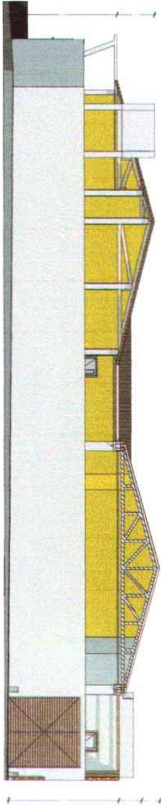

2 Elevação 1:250

PROJETO  
**Reforma - Secretaria do Trabalho e Assistência Social**



ENDEREÇO  
 Rua Firmino Antunes, Nº 99 - Centro  
 Itapipuna, Ceará

FASE PROJETO  
 Vistas

CONTEÚDO  
**Elevações**  
 ARQUIVO DIGITAL  
 Reforma\_SETAS.pln

ESCALA  
 Indicada

RESPONSÁVEL TÉCNICO  
 Wellington Oliveira Dias - CREA 9020-D

DATA  
 Fevereiro de 2020

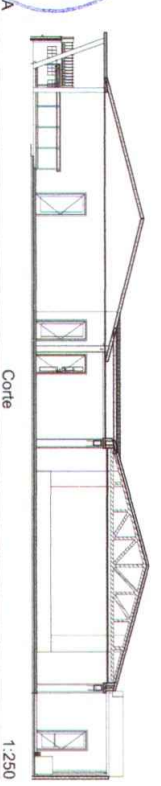

A  
 Corte  
 1:250

*AB*

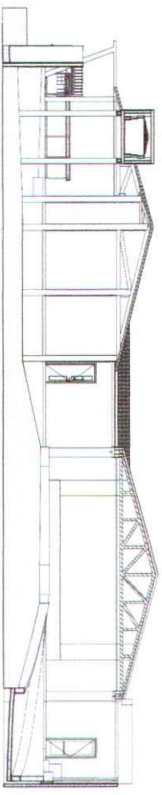

B  
 Corte  
 1:250

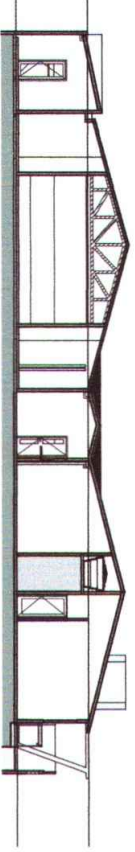

C  
 Corte  
 1:250

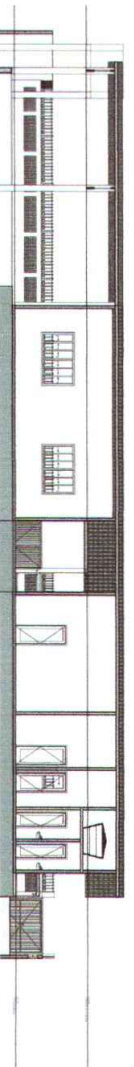

D  
 Corte  
 1:250

PROJETO  
**Reforma - Secretaria do Trabalho e Assistência Social**



ENDERECO  
 Rua Firmino Artunes, Nº 99 - Centro  
 Itapipuna, Ceará

FASE PROJETO  
 Cortes

CONTEÚDO  
**Corte**  
 ARQUIVO DIGITAL  
 Reforma\_SETAS.pln

ESCALA  
 Indicada

Responsável Técnico  
 Wellington Oliveira Dias - CREA 9020-D  
 Desenho Técnico  
 Ant. Flavio C. de Freitas - CAU A161941-1

DATA  
 Fevereiro de 2020





ID de Elemento	Quantidade	Tamanho L x A	Mapa de Portas																	
P1	20	0,80*2,10	P2	2	0,90*2,10	P3	5	0,60*2,10	PFA	1	0,80*2,10	PFC	1	2,30*1,80	PPF	1	2,00*2,40	PG	1	3,00*3,00
Simbolo 2D																				

1 Mapa de Portas 1:2

*Handwritten signature*

Mapa de Janelas			
ID de Elemento	C1	C2	C3
Quantidade	1	18	9
Tamanho L x A	1,00*0,90	1,50*0,90	1,20*0,40
Simbolo 2D			
Mapa de Janelas			
ID de Elemento	J1	J2	J3
Quantidade	1	1	1
Tamanho L x A	3,51*1,40	3,61*1,40	4,20*1,40
Simbolo 2D			
Mapa de Janelas			
ID de Elemento	J4	J5	J7
Quantidade	2	1	1
Tamanho L x A	1,00*1,00	1,50*1,10	2,12*1,40
Simbolo 2D			
Mapa de Janelas			
ID de Elemento	J8		
Quantidade	1		
Tamanho L x A	2,25*1,40		
Simbolo 2D			

2 Mapa de Janelas 1:2

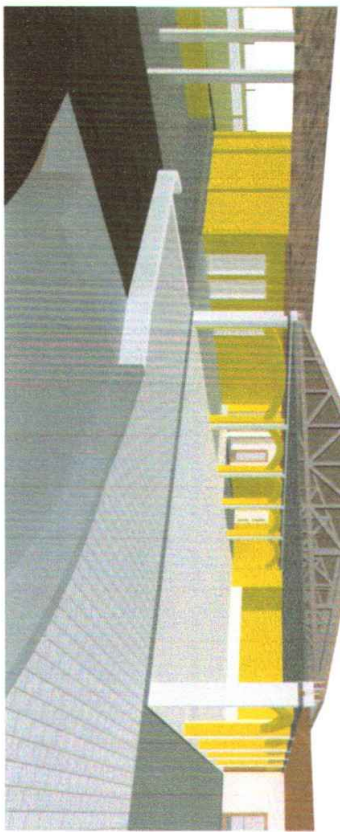

PROJETO  
**Reforma - Secretaria do Trabalho e Assistência Social**



ENDEREÇO  
Rua Firmino Antunes, Nº 99 - Centro  
Itapipuna, Ceará

FASE PROJETO  
Elementos

CONTEÚDO  
Mapas  
ARQUIVO DIGITAL  
Reforma\_SETAS.pln

ESCALA  
Indicada

RESPONSÁVEL TÉCNICO  
Wellington Oliveira Dias - CREA 9020-D

DESENHO TÉCNICO  
Ant. Flávio C. de Freitas - CAU A161941-1

DATA  
Fevereiro de 2020

FOLHA  
**07**





Anotação de Responsabilidade Técnica - ART  
Lei nº 6.496, de 7 de dezembro de 1977

CREA-CE

ART OBRA / SERVIÇO  
Nº CE20200636377

Conselho Regional de Engenharia e Agronomia do Ceará

INICIAL



1. Responsável Técnico

WELLINGTON OLIVEIRA DIAS

Título profissional: ENGENHEIRO CIVIL

RNP: 0601918452

Registro: 9020D CE

2. Dados do Contrato

Contratante: PREFEITURA MUNICIPAL DE ITAPIÚNA - CE

AVENIDA SÃO CRISTÓVÃO

Complemento: BAIXA FRIA

Cidade: Itapiúna

Bairro: CENTRO

UF: CE

CPF/CNPJ: 07.387.509/0001-88

Nº: 215

CEP: 62740000

Contrato: Não especificado

Celebrado em: 02/05/1990

Valor: R\$ 1,00

Tipo de contratante: Pessoa Jurídica de Direito Público

Ação Institucional: NENHUMA - NÃO OPTANTE

3. Dados da Obra/Serviço

RUA FIRMINO ANTUNES

Complemento: CENTRO COMUNITÁRIO

Cidade: ITAPIÚNA

Data de Início: 01/06/2020

Finalidade: Infraestrutura

Proprietário: PREFEITURA MUNICIPAL DE ITAPIÚNA - CE

Bairro: CENTRO

UF: CE

Nº: 99

CEP: 62740000

Previsão de término: 31/12/2020

Coordenadas Geográficas: 4.563514, 38.594902

Código: Não Especificado

CPF/CNPJ: 07.387.509/0001-88

4. Atividade Técnica

15 - Elaboração

80 - Projeto > CONSTRUÇÃO CIVIL > EDIFICAÇÕES > DE REFORMA DE EDIFICAÇÃO > #1.1.2.1 - DE ALVENARIA

Quantidade

1,00

Unidade

un

Após a conclusão das atividades técnicas o profissional deverá proceder a baixa desta ART

5. Observações

ART DE PROJETO, ELABORAÇÃO DE ORÇAMENTO E DE FISCALIZAÇÃO DOS SERVIÇOS DE REFORMA DO PRÉDIO DA SECRETARIA DO TRABALHO E ASSISTÊNCIA SOCIAL (CENTRO COMUNITÁRIO LUIZA TÁVORA) NA SEDE DO MUNICÍPIO DE ITAPIÚNA - CE.

6. Declarações

7. Entidade de Classe

INSTITUTO BRASILEIRO DE AUDITORIA DE ENGENHARIA DO CEARÁ (IBRAENG-CE)

8. Assinaturas

Declaro serem verdadeiras as informações acima

Itapiúna 02 de junho de 2020

Local

data

WELLINGTON OLIVEIRA DIAS - CPF: 024.083.203-72

PREFEITURA MUNICIPAL DE ITAPIÚNA - CE - CNPJ: 07.387.509/0001-88

9. Informações

\* A ART é válida somente quando quitada, mediante apresentação do comprovante do pagamento ou conferência no site do Crea.

10. Valor

Valor da ART: R\$ 88,78

Registrada em: 02/06/2020

Valor pago: R\$ 88,78

Nosso Número: 8214025660

A autenticidade desta ART pode ser verificada em: <https://crea-ce.sitac.com.br/publico/>, com a chave: Y8D7c  
Impresso em: 03/06/2020 às 10:27:46 por: , ip: 179.197.251.216

www.crea.org.br  
Tel: (85) 3453-5800

faleconosco@crea.org.br  
Fax: (85) 3453-5804



CREA-CE  
Conselho Regional de Engenharia  
e Agronomia do Ceará

