



257
Página

Para instalação em comercio:

- Licenciamento de Instalação e Funcionamento (quando houver): Esta taxa correrá por conta exclusiva da CONTRATANTE;

- Aceitamos cartão BNDES em até 48x

Colocamo-nos à disposição para esclarecimento de qualquer dúvida técnica ou comercial referente a esta proposta

Atenciosamente.

AGORA ELEVADORES

RICARDO LIMA

11 94489-2263 / 4412-4995

vendas@agoraelevadores.com.br /

www.elevadoresagora.com.br

SOMOS CERTIFICADO PELO



<https://www.youtube.com/channel/UCmdDD-Vh1b6bt6GnLFrnf3A/videos>

REFERÊNCIA DE ALGUNS DE NOSSOS CLIENTES MAIS CONHECIDOS NO MERCADO



O Boticário

CAIXA



SKY

Canon



Friboi



ifood

Coca-Cola

ambev



Grupo NotreDame Intermédica



smart fit



mercado livre

JAGUARIUNA ROBO FESTIVAL

OBGS BRASIL GAME SHOW

SHOPPING TABOÃO

SENAI



PORTO SEGURO



X

APRESENTAÇÃO.



A Agora Elevadores Ltda-

É uma empresa com foco no bem estar de nossos clientes, em sua comodidade e liberdade de ir e vir sem que sejam limitados por obstáculos comuns a portadores de necessidades especiais.

Com sede em Atibaia – SP, em uma área de 4.000 metros, à aproximadamente 50 km da capital paulista atendemos a todo o território nacional com nossos elevadores, possuindo mais de 3.000 equipamentos instalados.

Fundada em 2010, nossa empresa conta com profissionais atuantes na área de plataformas de acessibilidade e elevadores a mais de 15 anos. Nossos engenheiros, técnicos e demais colaboradores recebem constantes treinamentos nas NBR e NRs necessárias para que nossos serviços sejam desenvolvidos com a máxima qualidade.

Nossa linha de produção é preparada para sermos a empresa com menor prazo de entrega no país.

Tratamos com seriedade e respeito nossos clientes e suas necessidades, é por isso que não só vendemos um produto, mas implementamos em nossa empresa uma visão mais humana e social.

Assumimos como nossa missão que todos sejam tratados como iguais, por isso criamos facilidades para que todos os portadores de necessidades especiais não tenham obstáculos em seu caminho que não possam ser superados.

APRESENTAÇÃO DO PRODUTO

Os elevadores da **Agora Elevadores Ltda** trazem comodidade e praticidade para todas as pessoas com dificuldades permanentes ou temporárias de locomoção.

Ideal para clínicas, escolas, hospitais, hotéis, lojas e quaisquer outros ambientes públicos, ou mesmo para residências onde seu uso é necessário.

Sua capacidade 280 kg permite que um adulto e um cadeirante, possam ser tranquilamente levados de um pavimento a outro sem movimentos bruscos, com conforto e segurança.

Os Elevadores da **Agora Elevadores Ltda** é fácil de instalar, tem baixo consumo de energia elétrica e é super seguro.

Além disso, o elevador da **Agora Elevadores** tem garantia de 12 meses para componentes com

defeitos de fabricação e assistência técnica em todo o território nacional e estão totalmente em conformidade com as Normas, atendendo ao Decreto Nº 5296 de 02 de dezembro de 2004 que regulariza a Lei Federal de Acessibilidade n.º 10.908 de 19.12.2000, e estabelece normas e critérios nos edifícios de uso coletivo ou privado. Nossos elevadores seguem todos os critérios exigidos pelas NBR vigentes.

CLIQUE NOS LOGOS PARA VER VIDEOS E FOTOS



PROPOSTA Nº EU0279PL0522

Fortaleza, 18 de Maio de 2022

À
PREFEITURA MUNICIPAL DE ITAPIÚNA
Obra: Itapiuna – Ce

Ac.: Engª Thayná

Conforme solicitado encaminhamos a seguir nossas melhores condições para fornecimento do equipamento abaixo especificado.

1. DADOS DO EQUIPAMENTO

1.1 MODELO

Plataforma Elevatória Cabinada / AC08 (hidráulica)

1.2 CARACTERÍSTICAS ESPECÍFICAS

Pintura/Acabamento: Pintura Eletrostática na cor branco gelo

Número de paradas: 2

Desnível: Até 4,0m

Tipos de entradas: Unilaterais

Dimensões de base (LxP): 0,90m x 1,40m

Classificação: Uso Público

Equipamento conforme a Norma ABNT NBR ISO 9386-1

2. PRAZO DE ENTREGA

120 dias da assinatura do contrato e pagamento da entrada

3. VALOR TOTAL DA PROPOSTA

R\$ 57.670,00 (cinquenta e sete mil, seiscentos e setenta reais) – Com portas de pavimento do tipo “panorâmicas”

R\$ 56.350,00 (cinquenta e seis mil, trezentos e cinquenta reais) – Com portas de pavimento do tipo “visor”

4. CONDIÇÕES DE PAGAMENTO

Em 04 pagamentos iguais: Entrada na assinatura do contrato (+) 03 mensais (30;60;90;120) dias

5. VALIDADE DA PROPOSTA

10 dias

6. OBSERVAÇÕES GERAIS

Serviços de frete e instalação do equipamento e diferença de icm's inclusos no preço.



7. CARACTERÍSTICAS DO EQUIPAMENTO E SERVIÇOS ORÇADOS

Características de produto conforme informado nas observações gerais

Porta de abertura vertical, manual, acabamento em aço pintado

Altura: 2,0m

Porta de pavimento tipo "visor" ou "panorâmicas"

Cabina da plataforma com paredes fechadas (exceto entrada/saída) e teto plano com iluminação

Velocidade: 6 m/min

Acionamento: Hidráulico

Comando: por pressão constante com parada automática nos pavimentos

Potência: 2,2 kW

Alimentação : 380V trifásico

ITENS DE SEGURANÇA ESPECÍFICOS:

Válvula de segurança contra rompimento de tubulação

Freio de segurança

Sistema de resgate: movimentação autônomo na falta de energia elétrica

Quadro de comando de alta tecnologia – padrão Daiken Elevadores

Acabamentos:

Painéis da cabina – cor branca

Piso: Antiderrapante

8. SERVIÇOS POR CONTA DO COMPRADOR:

8.1. Construir caixa de corrida nas dimensões conforme projeto civil a ser fornecido pela ELEVADORES UNIÃO. Espaço livre necessário para instalação: 1,38 x 1,51 (L x P)

8.2. Ponto trifásico para motor no nível da casa de máquinas.

8.3. Execução de todo serviço necessário à completa montagem do equipamento conforme projeto civil a ser fornecido pela ELEVADORES UNIÃO.

8.4. Fornecimento de andaime para a instalação do equipamento.

8.5. Fornecimento da porta de manutenção

9. GARANTIA

Os equipamentos **UNIÃO** são garantidos pelo prazo de 12 (doze) meses, contados a partir do término de sua instalação, mediante assinatura de Contrato de Conservação com a **ELEVADORES UNIÃO LTDA**. Esta Garantia é válida contra defeitos de fabricação. Está incluído nesse prazo o período de garantia de 90 (noventa) dias previsto no art. 26, inciso II, Lei nº 8.078/90 (Código de Defesa do Consumidor).

Sendo o que se apresenta.

Elevadores União Ltda
Múcio Furtado Jr.
Gerente Comercial



PREFEITURA MUNICIPAL DE ITAPIÚNA
GABINETE DO PREFEITO
JUNTOS PODEMOS MAIS
Av. São Cristóvão, 215, Centro, Itapiúna-CE.
CEP 62.740.000, Tel. 0xx(88)34311210, Fax 34311306,
CNPJ 07.387.509/0001-88, e-mail: gabinete.itapiuna@yahoo.com



DECLARAÇÃO DE ACESSIBILIDADE

Eu, RENATO DE OLIVEIRA LIMA – CREA Nº 50771, como autor do projeto da reforma ou obra REFORMA DO PRÉDIO DA CÂMARA MUNICIPAL DE ITAPIÚNA/CE, **DECLARO**, que foram atendidas as exigências de acessibilidade às pessoas portadoras de deficiência ou com mobilidade reduzida nos projetos urbanísticos e arquitetônicos, conforme a NBR 9050 da Associação Brasileira de Normas Técnicas – ABNT.

Itapiúna, 08 de Junho de 2022

Renato de Oliveira Lima

RENATO DE OLIVEIRA LIMA

Engenheiro Civil – CREA Nº 50771

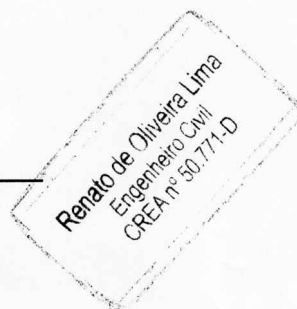

[Handwritten mark]

OBRA: Reforma do prédio da câmara municipal do município de Itapiúna/CE

RELATÓRIO FOTOGRÁFICO DO MARCO ZERO

FOTO Nº: 01/06 LOCAL: Rua São Francisco



DATA: 31/05/2021 SENTIDO: Da fotografia: NO - SE COORDENADAS GEOGRÁFICAS: 4°33'54.04"S 38°55'22.61"O

FOTO Nº: 02/06 LOCAL: Rua São Francisco



DATA: 31/05/2021 SENTIDO: Da fotografia: NE - SO COORDENADAS GEOGRÁFICAS: 4°33'54.08"S 38°55'21.44"O

[Handwritten signature]

OBRA: Reforma do prédio da câmara municipal do município de Itapiúna/CE

RELATÓRIO FOTOGRÁFICO DO MARCO ZERO

FOTO Nº: 03/06 LOCAL: Rua São Francisco



DATA: 31/05/2021 SENTIDO: Da fotografia: S - O COORDENADAS GEOGRÁFICAS: 4°33'54.32"S 38°55'21.60"O

FOTO Nº: 04/06 LOCAL: Rua São Francisco



DATA: 31/05/2021 SENTIDO: Da fotografia: O - S COORDENADAS GEOGRÁFICAS: 4°33'54.32"S 38°55'21.60"O

[Handwritten signatures]



PREFEITURA MUNICIPAL DE ITAPIÚNA
GABINETE DO PREFEITO
ANTONIO ROBERTO MANS



OBRA: Reforma do prédio da câmara municipal do município de Itapiúna/CE

RELATÓRIO FOTOGRÁFICO DO MARCO ZERO

FOTO Nº: 05/06 LOCAL: Rua São Francisco



DATA: 31/05/2021 SENTIDO: Da fotografia: SO - NE COORDENADAS GEOGRÁFICAS: 4°33'54.32"S 38°55'21.60"O

FOTO Nº: 06/06 LOCAL: Rua São Francisco



DATA: 31/05/2021 SENTIDO: Da fotografia: O - S COORDENADAS GEOGRÁFICAS: 4°33'54.32"S 38°55'21.60"O

ITAPIUNA, CE, 08 de Junho de 2022

Renato de Oliveira Lima

Renato de Oliveira Lima
Engenheiro Civil
CREA nº 50.771-D

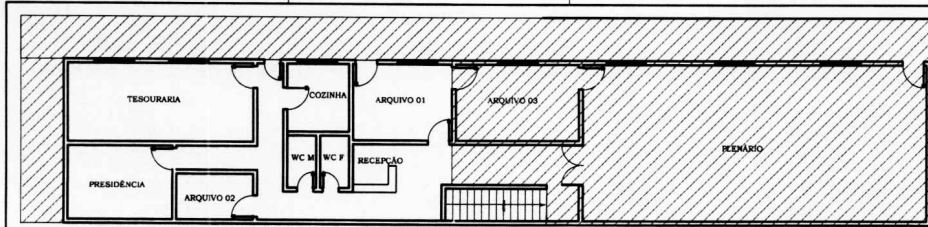

01 PAVIMENTO SUPERIOR
em 1:100

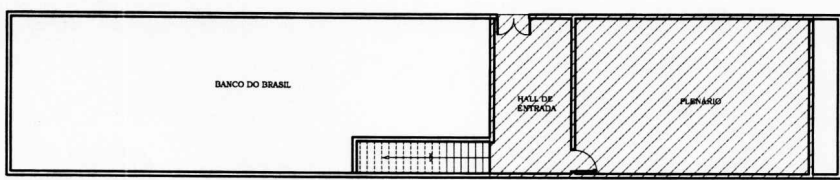

02 PAVIMENTO INFERIOR
em 1:100

LEGENDA	
	ÁREA DE REFORMA - 342,00m²

RESPONSÁVEL TÉCNICO			
PROJETO CÂMARA MUNICIPAL DE ITAPIUNA - CE			
LOCAL RUA SÃO FRANCISCO Nº 50 - ITAPIUNA/CE			
QUADRO DE ÁREAS	ASSUNTO	PRANCHAS	
ÁREA LOTE: 281,18,00 m²	REFORMA DA CÂMARA MUNICIPAL - PROJETO ARQUITETÔNICO	1/6	A3
ÁREA EXISTENTE: 400,00m²		ESCALA:	1:100
ÁREA DEMOLIDA: 0,72m²		DATA:	MAIO/2022
ÁREA CONSTRUÍDA: - m²	CONTEÚDO: PLANTA ILUMINADA		
RESPONSÁVEL TÉCNICO:	RENATO DE OLIVEIRA LIMA CREA/CE 50.771-D ENGº CIVIL		
DESENHISTA:			

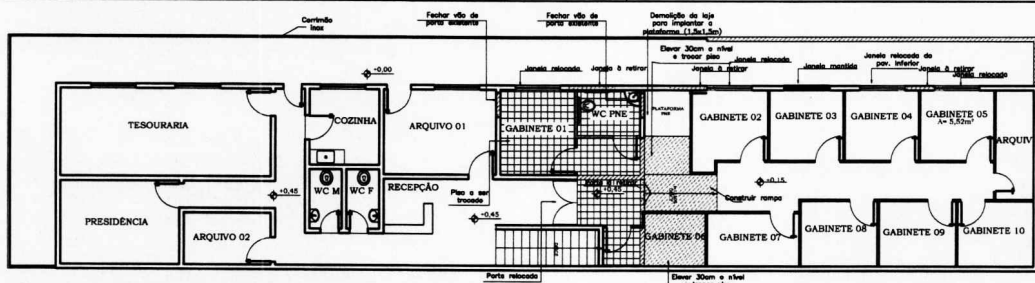

03 PLANTA DE REFORMA - PAV. SUPERIOR
esc 1:100

LEGENDA

- Parede a permanecer
- Parede a demoler
- Parede de gesso acartonada 5T e acústica
- Parede de gesso acartonada 7U (Resistente a umidade) e acústica
- Parede em concreto e concreto
- Elevação de 30cm do nível de piso a traço de moeno
- Piso a ser trocado
- Janela a manter
- Janela a reformar
- Janela a partir a retirar

Observações:
 Aprox. de 30% das janelas, WC, PNE, porta de vidro do ambiente principal e as janelas J2 e J3 serão removidas, sendo substituídas por áreas de reforma, sendo repostas, como informado na planta de reforma.

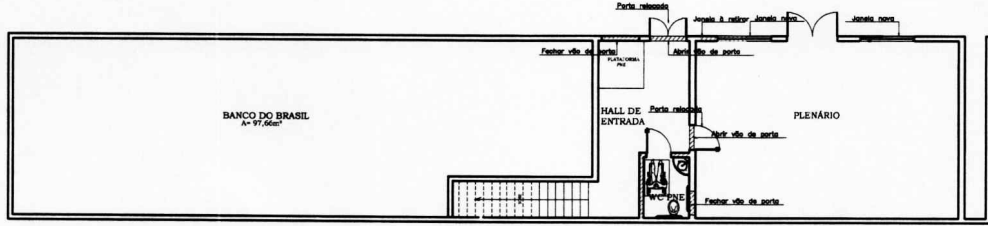

04 PLANTA DE REFORMA - PAV. INFERIOR
esc 1:100

RESPONSÁVEL TÉCNICO		
PROJETO: CÂMARA MUNICIPAL DE ITAPIUNA - CE		
LOCAL: RUA SÃO FRANCISCO Nº 50 - ITAPIUNA/CE		
QUADRO DE ÁREAS	ASSUNTO:	PRANCHA
ÁREA LOTE: 261,18,00 m²	REFORMA DA CÂMARA MUNICIPAL - PROJETO ARQUITETÔNICO	2/6 A3
ÁREA EXISTENTE: 406,85m²		ESCALA:
ÁREA DEMOLIDA: 0,72m²		1:100
ÁREA CONSTRUÍDA: - m²		DATA: MAIO/2022
CONTEÚDO: PLANTA DE REFORMA		
RESPONSÁVEL TÉCNICO: RENATO DE OLIVEIRA LIMA CREA/CE 50.771-D ENGº CIVIL		
DESENHISTA:		

[Handwritten signature]

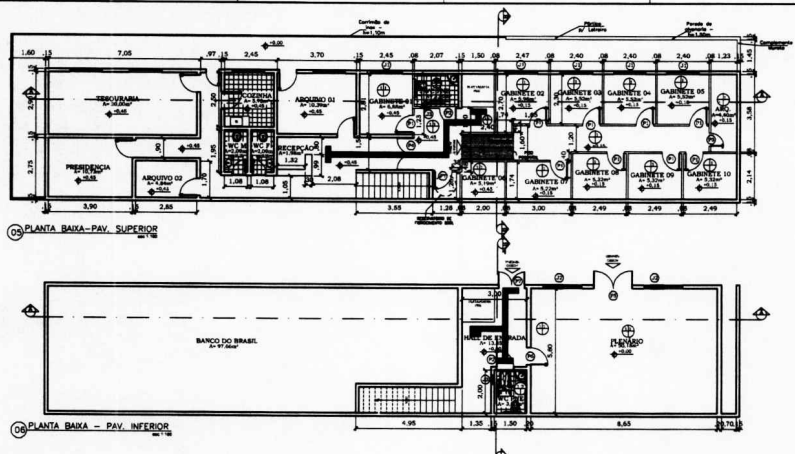

QUADRO DE ESQUADRIAS						
ESPECIFICAÇÃO	TIPO	INTERIO	FOLHAS	LARGURA	ALTURA	QUANT
PORTAS						
P1	ABRIR	INTERIO	1	0,80	2,10	10
P2	ABRIR	INTERIO	1	0,80	2,10	2
P3	ABRIR	INTERIO	1	0,80	2,10	1
P4	ABRIR	INTERIO	2	1,00	2,10	1
P5	ABRIR	INTERIO	2	1,00	2,10	1
P6	ABRIR	INTERIO	1	0,80	2,10	1
P7	ABRIR	INTERIO	2	1,00	2,10	1
JANELAS						
J1	ABRIR	INTERIO	4	1,00	1,20	3
J2	ABRIR	INTERIO	4	1,00	1,70	2
J3	ABRIR	INTERIO	1	0,40	0,40	2
GRANIS						
ESPECIFICAÇÃO	TIPO	INTERIO	FOLHAS	LARGURA	ALTURA	QUANT
Nota: granito de aparência tipo granito 71 x 21						

Observações:
1 - Os tipos especificados de portas e janelas devem ser portas e janelas de madeira maciça, com acabamento em verniz, de acordo com as especificações do projeto.
2 - Corrigir todas as medidas no local, fazendo as devidas adaptações.

LEGENDA DE IDENTIFICAÇÃO E ESPECIFICAÇÕES	
<p>PISO</p> <p>TIPO DESCRICAO</p> <p>PIFO (I) Cerâmica esmaltada 30x30cm PEI-3, PEI-4 JUNT. 30x30, de cor branco.</p> <p>PARÉDES</p> <p>TIPO DESCRICAO</p> <p>PARÉDE (I) Textura lisa ou gesso ref. avoido ou similar</p> <p>PARÉDE (II) Cerâmica esmaltada 30x30cm para parede na cor branco, esmaltada até a altura de 1,80cm do piso. - Acima da cerâmica, até o teto, as paredes serão pintadas textura BRANCO ref. avoido ou similar</p>	
<p>OUTRO</p> <p>- SO ESTÃO IDENTIFICADOS OS AMBIENTES QUE OCORRERÃO INTERVENÇÕES</p> <p>- OS AMBIENTES EM QUE NÃO ESTÃO ESPECIFICADOS CONFORME ESTA LEGENDA E PORQUE NÃO SÃO FEITA MENOS TIPO DE INTERVENÇÃO NA PAREDE, PISO OU TETO</p> <p>- ALGUNS AMBIENTES NÃO APRESENTAM TODAS AS ESPECIFICAÇÕES PISO, PAREDE E TETO, NA INCORRÊNCIA DA REPRESENTAÇÃO DE ALGUM PISO, OU DEER QUE O MESMO NÃO SERÁ MODIFICADO, PERMANECENDO OS MATERIAIS E CARACTERÍSTICAS EXISTENTES NA OBRA.</p> <p>- AS PAREDES DE CEBRO ACABAMENTO DO VC PNE DO PAVIMENTO SUPERIOR DEVEM SER DO TIPO FV, RESISTENTE A UMIDADE, AS AS DEMAS BAO DO TIPO ST</p> <p>- APENAS AS PORTAS DOS GABINETES, NOS PSE, PORTA DE VOZ DA ESTRADA PERICULA E NA JANELAS DE E. J. SERÃO SERÃO RELOCALADAS, COMO INFORMADO NA PLANTA DE REFORMA.</p>	



RESPONSÁVEL TÉCNICO			
PROJETO	CÂMARA MUNICIPAL DE ITAIPAVA - RJ		
LOCAL	RUA SÃO FRANCISCO Nº 50 - ITAIPAVA/RJ		
QUADRO DE ÁREAS		ABRILHITO	PROTECTOR
ÁREA LOTE: 281,18 m²	ÁREA CONSTRUTIVA: 608,88 m²	REFORMA DA CÂMARA MUNICIPAL - PROJETO ARQUITETÔNICO	3/6 A2
ÁREA DEBULDA: 8,73 m²	ÁREA CONSTRUTIVA: 1 m²		ESCALA: 1:100
CONTORNO			DATA: MARÇO 2022
PLANTA BAIXA			
RESPONSÁVEL TÉCNICO: RENATO DE OLIVEIRA LIMA CREA/RJ 50.771-0 ENGR. CIVIL			
DESENHISTA:			

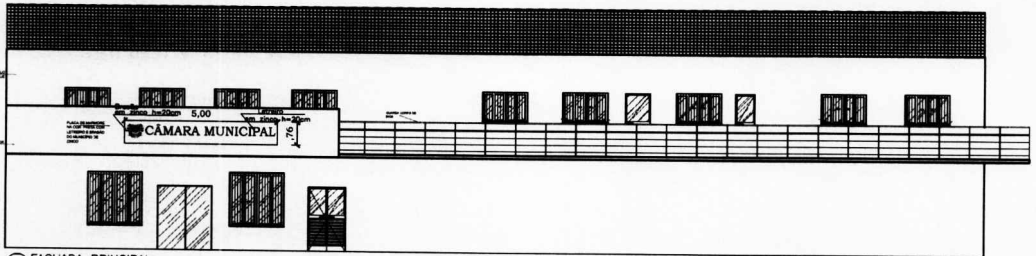

07 FACHADA PRINCIPAL
esc. 1:100

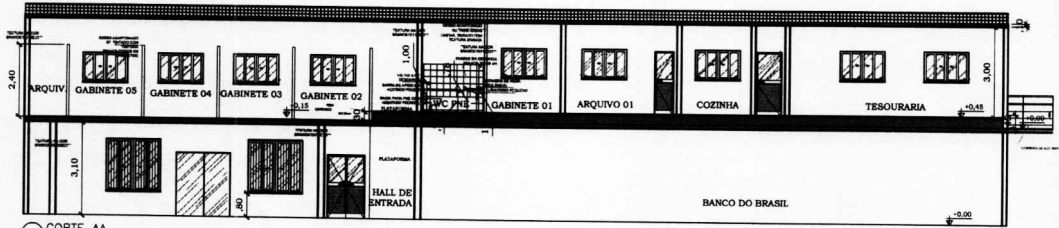

08 CORTE AA
esc. 1:100

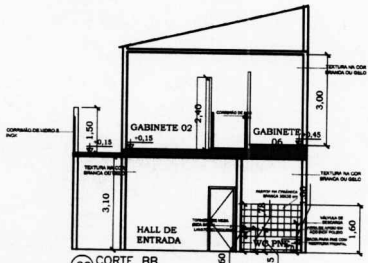

09 CORTE BB
esc. 1:100

PLACA DE MARMORE
NA COR PRETA COM
LETRERO E BRANCO
DO MUNICÍPIO DE
ZINCO



DETALHE LETREIRO
SEM ESCALA

RESPONSÁVEL TÉCNICO

PROJETO		
CÂMARA MUNICIPAL DE ITAPIUNA - CE		
LOCAL		
RUA SÃO FRANCISCO Nº 50 - ITAPIUNA/CE		
QUADRO DE ÁREAS	ASSUNTO	FRANCHA
ÁREA LOTE: 281,18,00 m²	REFORMA DA CÂMARA MUNICIPAL - PROJETO ARQUITETÔNICO	4/6 A3
ÁREA EXISTENTE: 408,85m²		ESCALA:
ÁREA DEMOLIDORA: 0,72m²		1:100
ÁREA CONSTRUÍDA: - m²		DATA: MAIO/2022
CONTEÚDO: FACHADA PRINCIPAL, CORTE AA E CORTE BB		
RESPONSÁVEL TÉCNICO: RENATO DE OLIVEIRA LIMA		
CREA/CE 50.771-D ENG.º CIVIL		
DESENHISTA		